1 for all, All for 1

あいあるグループ

有限会社 時館

〈理　念〉

私たちは利用者様の個々の生活を尊重し
自分らしく、笑顔で安心して暮らせる環境を作り
地域に根ざし、温かい福祉社会の実現を目指します。

❖グループホーム
- グループホーム あいある石山
- グループホーム あいあるみすまい
- グループホーム あいある円山
- グループホーム あいある小安
- グループホーム しらかば
- グループホーム あいある島松
- グループホーム あいある下目黒

❖小規模多機能型居宅介護
- 小規模多機能 あいある山鼻
- 小規模多機能 あいある円山
- 小規模多機能 あいの里
- 小規模多機能 あいある小安
- 小規模多機能 エスペランサ
- 小規模多機能 あいある東雲

❖住宅型有料老人ホーム
- シニアホーム あいある山鼻
- シニアホーム アイアルあいの里
- シニアホーム あいあるの郷
- あいある西線
- あいある東雲

❖サービス付高齢者住宅
- ケアグラウンド円山
- エスペランサ

❖ナースステーション
- ナースステーション あいある

❖ヘルパーステーション
- ヘルパーステーション アイアル

❖ケアセンター
- ケアセンターあいある

❖福祉移送サービス
- 福祉移送サービスあいある

❖飲食店運営
- 自由人舎 時館

aial-jikan.com

◆交通の便／東急バス 目黒消防署前(徒歩5分)

グループホーム あいある下目黒

東京都目黒区下目黒6丁目3番11号

TEL：03-6451-0141

FAX：03-6451-0142

お気軽にお問い合わせ・ご相談ください。
(担当／山倉)

Welcome grouphome

グループホーム
あいある下目黒

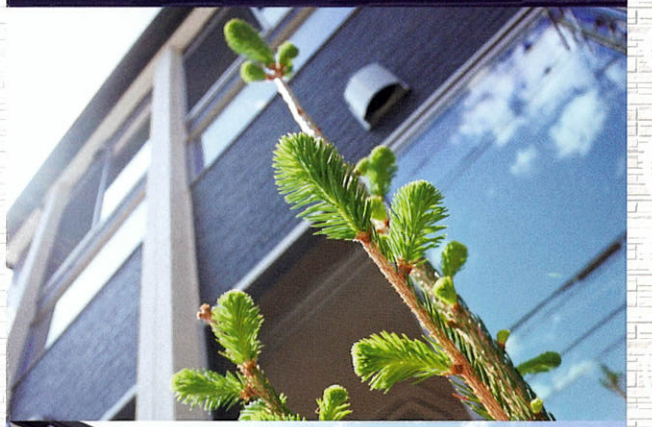

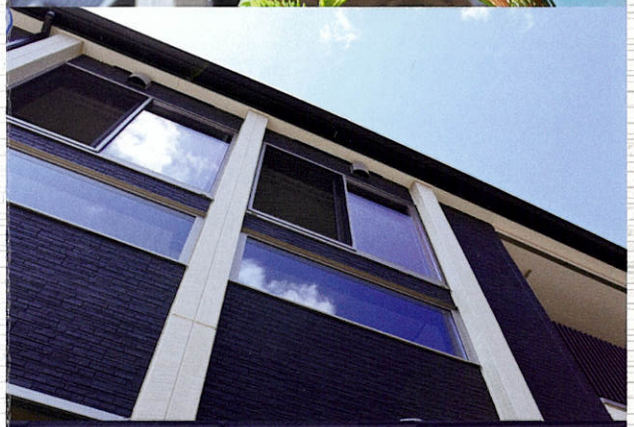

運営会社／有限会社 時館

あいあるグループ

スタッフ一同安心・安全に暮らせるサービスを提供します！

人こそ、すべて

どさんこ企業、関東へ。

**笑顔で暮らせる施設を目指す私たちに
力を貸していただけませんか。**

❖ ご利用料金

入居一時金／家賃の2ヵ月分 (退去時に家賃の滞納がある場合はこれを充当する。)	
家　　賃／月額	84,000円
食　　事／月額	42,000円
水光熱費／月額	20,000円
共益費／月額	5,200円
リネンリース料金／月額	3,000円(税別)

※おむつその他の個人の消耗にかかる費用は別途実費負担

全居室に介護用電動ベッドを完備。

見守り支援システム〈眠りSCAN〉を連動。

○目が行き届く安心な見守り

居室での「睡眠・覚醒・起き上がり・離床」が分かるので、スタッフの少ない夜間も入居者の状況に合わせた介護・見守りが可能です。

○入居者の生活や行動に合わせた介護

目が覚めているときに介護をすることで、介護の優先順位づけ、入居者の安全・安心、満足度の向上につながります。

グループホーム あいある下目黒

グループホームとは、一人暮らしが不安な方が
食事の提供や介護を受けながら生活する事が出来る
安心の住まいです。

2F Unit name Salvia

2階・ユニット名「サルビア」
定員9名(個室9室)
9.25㎡(備え付クローゼット)

各階に
介護浴槽、入浴リフトを
設置しています。

1F Unit name Sage

1階・ユニット名「セージ」
定員9名(個室9室)
9.25㎡(備え付クローゼット)

どさんこ企業ならではの
道産食材を活かした
お食事の提供など
様々なサービスを
計画中です。

- ❖ 敷地概要／411.91㎡
- ❖ 建物概要／構造　木造２階建
- ❖ 共用施設の概要／居間及び食堂１・台所１・浴室１
  トイレ３・洗面所３・リネン室１
- ❖ 防災設備／火災報知器・消火器・非常出口誘導灯
  スプリンクラー自動通報装置
- ❖ 緊急時の対応方法
  主治医又は、協力医療機関に連絡し、
  適切な措置を致します。
- ❖ 損害賠償責任加入先
  あいおいニッセイ同和損害保険(株)